



IFAP

Instituto de Financiamento
da Agricultura e Pescas, I.P.

MANUAL EMISSÃO DO DOCUMENTO BOLSA DE TERRAS (BT)



GOVERNO DE
PORTUGAL

MINISTÉRIO DA AGRICULTURA,
DO MAR, DO AMBIENTE
E DO ORDENAMENTO DO TERRITÓRIO

ÍNDICE

1. INTRODUÇÃO	3
2. EMISSÃO DO DOCUMENTO BOLSA DE TERRAS (BT)	3
3. CARACTERÍSTICAS DO DOCUMENTO BOLSA DE TERRAS (BT)	8

1. INTRODUÇÃO

A emissão dos documentos “Bolsa de Terras” poderá ser efetuada numa sala de parcelário, através da aplicação iSIP ou através do acesso à área reservada do Portal do IFAP.

2. EMISSÃO DO DOCUMENTO BOLSA DE TERRAS (BT)

Para obter o documento, as parcelas têm que já se encontrar identificadas no Sistema de Identificação Parcelar e o agricultor terá que aceder à “Área Reservada” (www.ifap.pt) (Fig.1 e Fig.2). Para aceder à Área Reservada é necessário o beneficiário efetuar o seu registo, de forma a lhe ser fornecido um nome de utilizador e uma palavra-chave.

Na área reservada o utilizador tem disponível no item “O Meu Processo” (Fig.3) a opção “Exploração” \ “BT – Parcelário – Bolsa de Terras” (Fig.4 a Fig.6).

Para gerar o documento “Bolsa de Terras” é solicitada a indicação do número de contribuinte e do número da parcela que se pretende disponibilizar (Fig.7). Após digitação dos dados obrigatórios e utilização da tecla “Tab” deverá ser selecionado o botão “Mostrar Documento”.

A indicação de que o processo está concluído é fornecida pela indicação do valor atribuído ao “Estado” que muda de “pedido em espera...por favor aguarde” (Fig.8) para “pedido terminado com sucesso” (Fig.9).

O documento poderá ser visualizado, guardado ou impresso.

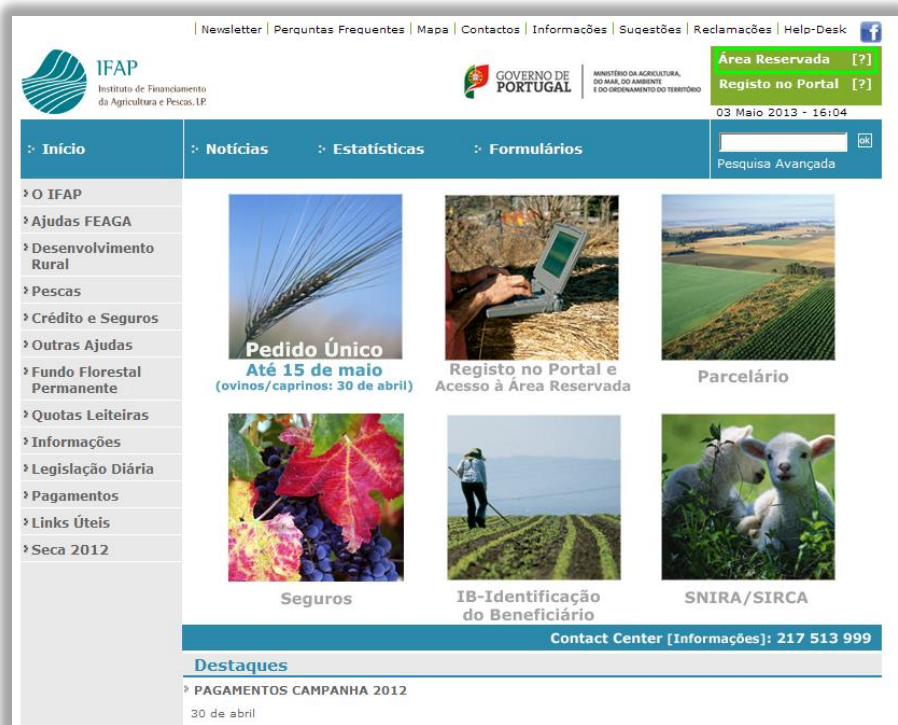

The screenshot shows the IFAP website home page. At the top, there is a navigation bar with links for Newsletter, Perguntas Frequentes, Mapa, Contactos, Informações, Sugestões, Reclamações, and Help-Desk. The main header includes the IFAP logo and the Government of Portugal logo. A search bar is located on the right side of the header. Below the header, there is a main navigation menu with categories: Início, Notícias, Estatísticas, and Formulários. A left sidebar contains a list of services: O IFAP, Ajudas FEAGA, Desenvolvimento Rural, Pescas, Crédito e Seguros, Outras Ajudas, Fundo Florestal Permanente, Quotas Leiteiras, Informações, Legislação Diária, Pagamentos, Links Úteis, and Seca 2012. The main content area features six featured articles with images and titles: 'Pedido Único Até 15 de maio (ovinos/caprinos: 30 de abril)', 'Registo no Portal e Acesso à Área Reservada', 'Parcelário', 'Seguros', 'IB-Identificação do Beneficiário', and 'SNIRA/SIRCA'. At the bottom, there is a 'Destaque' section for 'PAGAMENTOS CAMPANHA 2012' dated 30 de abril, and a contact center number: 217 513 999.

Fig.1



The screenshot shows the IFAP login page. At the top, there is the IFAP logo and the Government of Portugal logo. The main heading is 'Entrar em Sessão'. Below it, there is a text prompt: 'Introduza o nome de utilizador e a palavra-chave para entrar em sessão:'. There are two input fields: 'Utilizador*' and 'Palavra-Chave'. A green 'Entrar em sessão' button is located below the input fields. Below the login form, there is a section for 'No caso de ser Beneficiário:' with instructions: '(*) escrever v(nº IFAP) no campo Utilizador, como por exemplo v9999999. Efectuar novo [registo no portal](#) se "A conta está bloqueada."' and 'Para apoio técnico e informático, preencher o formulário [Help-Desk](#)'. Below that, it says 'Para mais informações sobre o acesso à área reservada consulte o [Manual de Acesso à Área Reservada do Portal do IFAP](#) (pdf: 1,89MB / 11 pág.).'. A disclaimer follows: 'O acesso reservado ao Portal do IFAP, está restrito aos utilizadores autorizados pelo IFAP, estando incorporados mecanismos de segurança que asseguram esta restrição, reservando-se o IFAP o direito de supervisionar, monitorizar e gravar toda a atividade no sistema com o objetivo de identificar e localizar tentativas de acesso não autorizadas.' and 'O IFAP reserva-se o direito de proceder criminalmente contra os indivíduos ou organizações que iniciem tentativas de acesso não autorizadas.' At the bottom, there are logos for WSC, WAI-AA, WCAAG 1.0, Advertência Jurídica, and Projecto co-financiado por FOS, CONHECIMENTO, and FEDER. Copyright information: '© 2007 Portal do IFAP - Este site está optimizado para 800x600, IEB.'

Fig.2



Alterar Palavra-Chave | Perguntas Frequentes | Mapa | Contactos | Informações | Sugestões | Reclamações | Help-Desk

IFAP
 Instituto de Financiamento
 da Agricultura e Pescas, I.P.

GOVERNO DE PORTUGAL
 MINISTÉRIO DA AGRICULTURA,
 DO MAR, DO AMBIENTE
 E DO ORDENAMENTO DO TERRITÓRIO

Área Pública
 Sair
 03 Maio 2013 - 16:07

Início | Utilizador Validação Beneficiário

Pesquisa Avançada

O Meu Processo

Notícias
 Utilitários
 Manuais
 Formulários
 FEADER

Bem-vindo
 ao Portal Interno do IFAP

A **Área Reservada do Portal do IFAP** é um veículo privilegiado de ligação on-line e foi criada para facilitar o relacionamento dos Utilizadores com o Instituto. Aqui poderá consultar informação relativa ao seu processo no IFAP, apresentar formulários eletrónicos e efectuar os Pedidos de Pagamento no âmbito do FEADER e FEP.

A entrega de **candidaturas ao Pedido Único** efectua-se através do ponto de menu **O Meu Processo/Candidaturas e Pedido de Pagamento/Pedido Único**.

A apresentação dos **Pedidos de Pagamento** efectua-se através duma aplicação de recolha em **O Meu Processo/Candidaturas e Pedido de Pagamento/Investimento**.

W3C WAI-AA WCAG 1.0 | [Advertência Jurídica](#) | Projecto co-financiado por: POS CONHECIMENTO LE FEDER

© 2007 Portal do IFAP - Este site está optimizado para 800x600, IES.

Fig.3

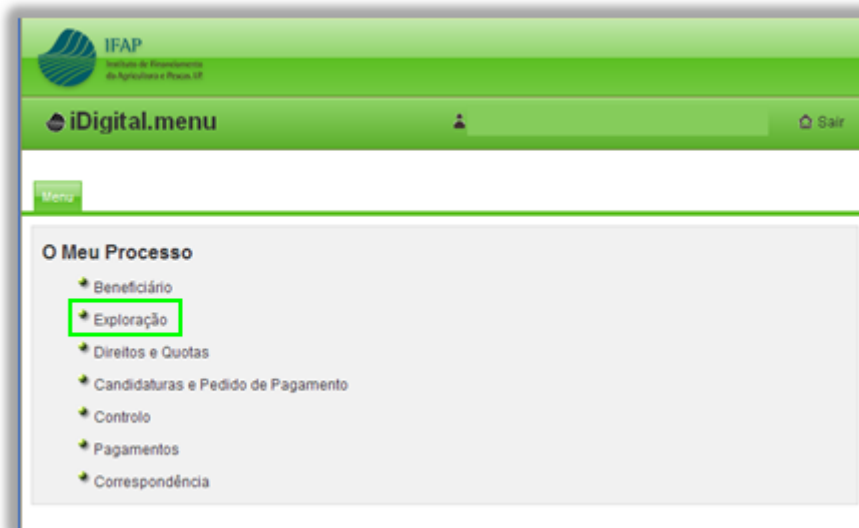

IFAP
 Instituto de Financiamento
 da Agricultura e Pescas, I.P.

iDigital.menu Sair

Menu

O Meu Processo

- Beneficiário
- Exploração**
- Direitos e Quotas
- Candidaturas e Pedido de Pagamento
- Controlo
- Pagamentos
- Correspondência

Fig.4

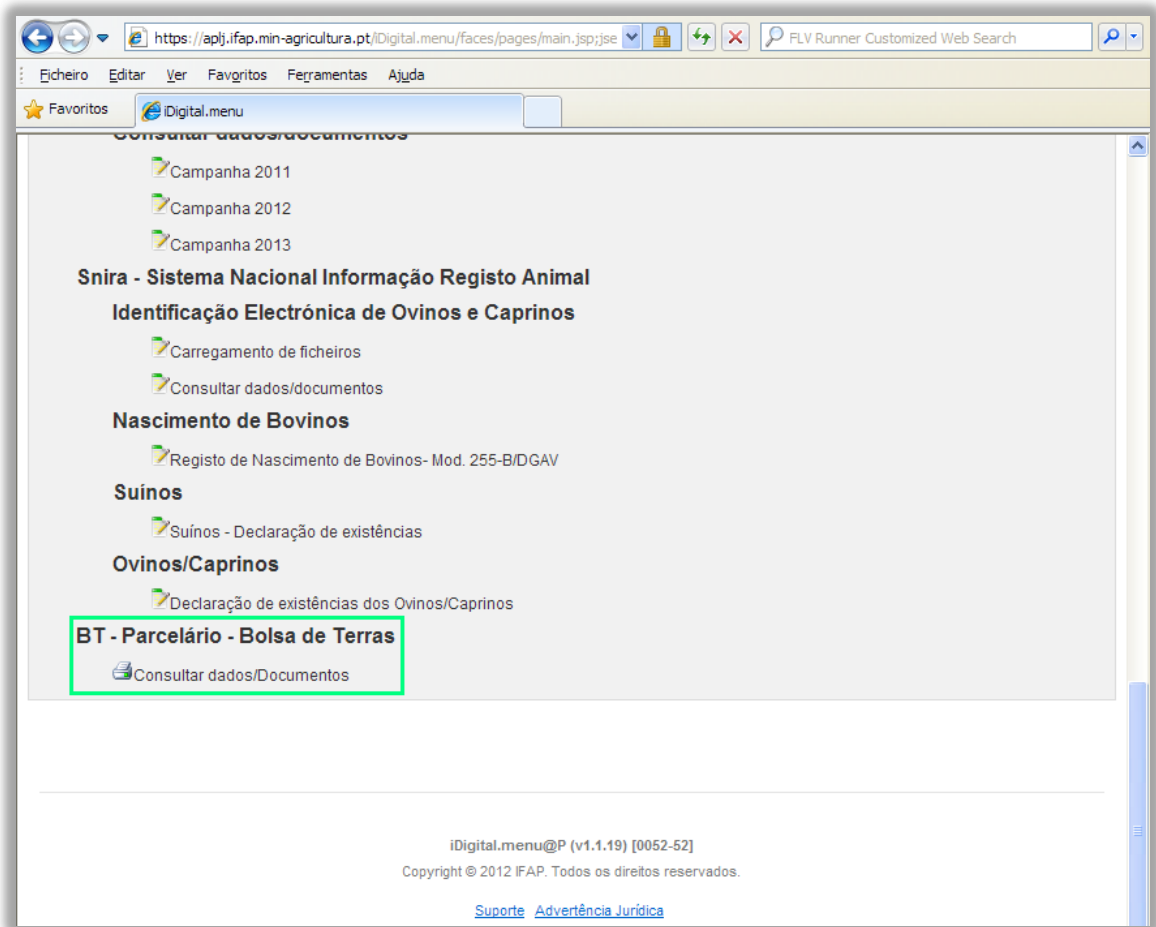

Fig.5

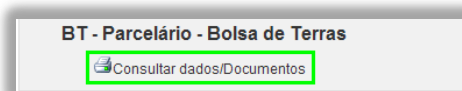

Fig.6



Fig.7



Fig.8



Fig.9

3. CARATERÍSTICAS DO DOCUMENTO BOLSA DE TERRAS (BT)

O documento "Bolsa de Terras" tem uma estrutura e organização semelhantes a outros documentos do Sistema de Identificação Parcelar, nomeadamente os documentos iE e P3, e contém toda a informação considerada relevante para a bolsa de terras.

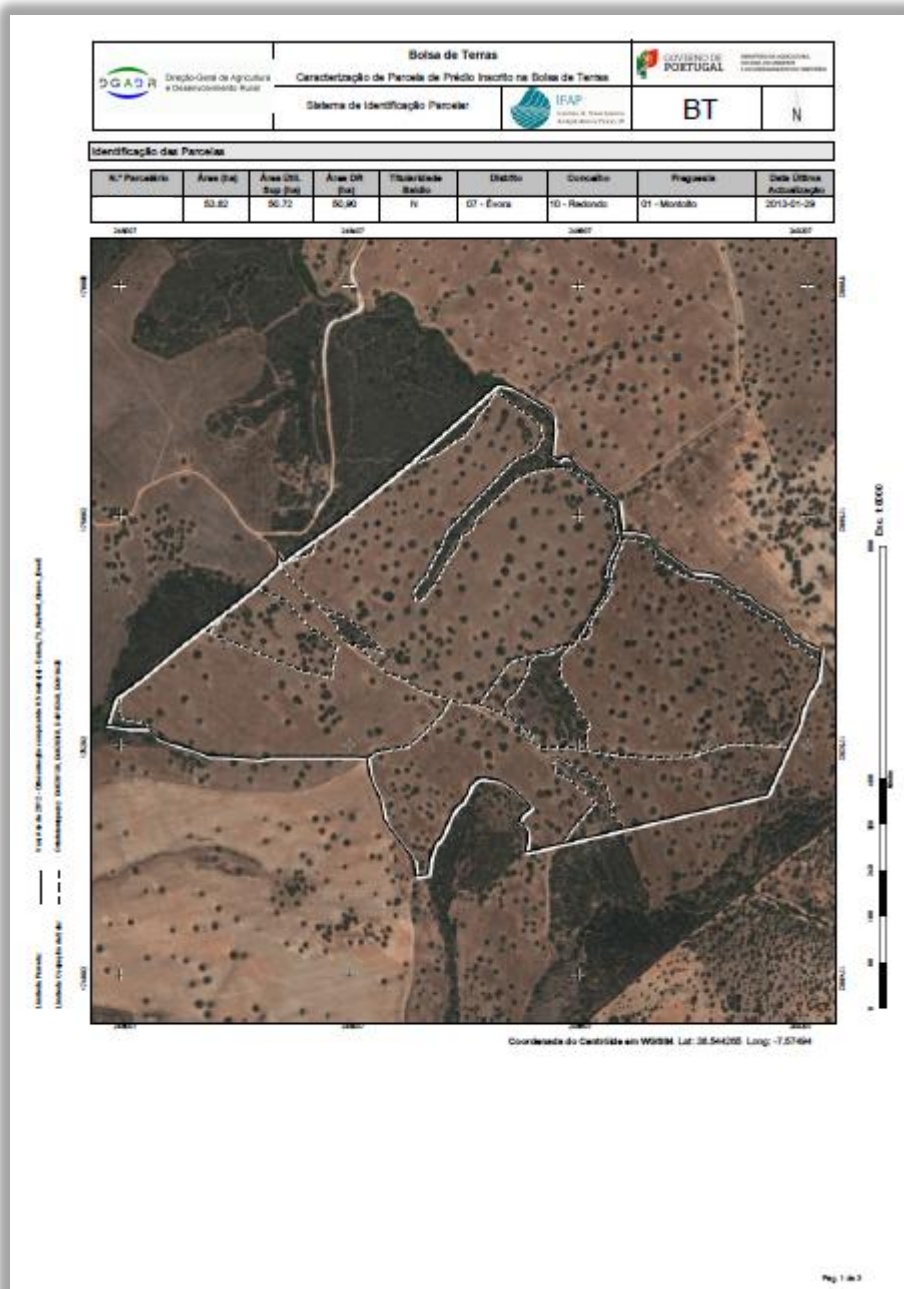

Fig.10

Na página inicial (Fig.10) é indicado o número da parcela, a respetiva área, a data da última atualização no iSIP e a sua localização geográfica através da indicação do

concelho/freguesia. Nesta página é também inserida a representação gráfica da parcela sobre ortofotomapa georreferenciado. As coordenadas WGS84 irão permitir a integração do documento BT na plataforma da DGADR para a gestão da bolsa de terras.

Na segunda página (Fig.11) encontra-se descrita informação relativa às ocupações do solo identificadas como subparcelas no iSIP: tipo de ocupação de solo e respetiva área. Existe ainda uma imagem que mostra a localização relativa das subparcelas existentes na parcela.

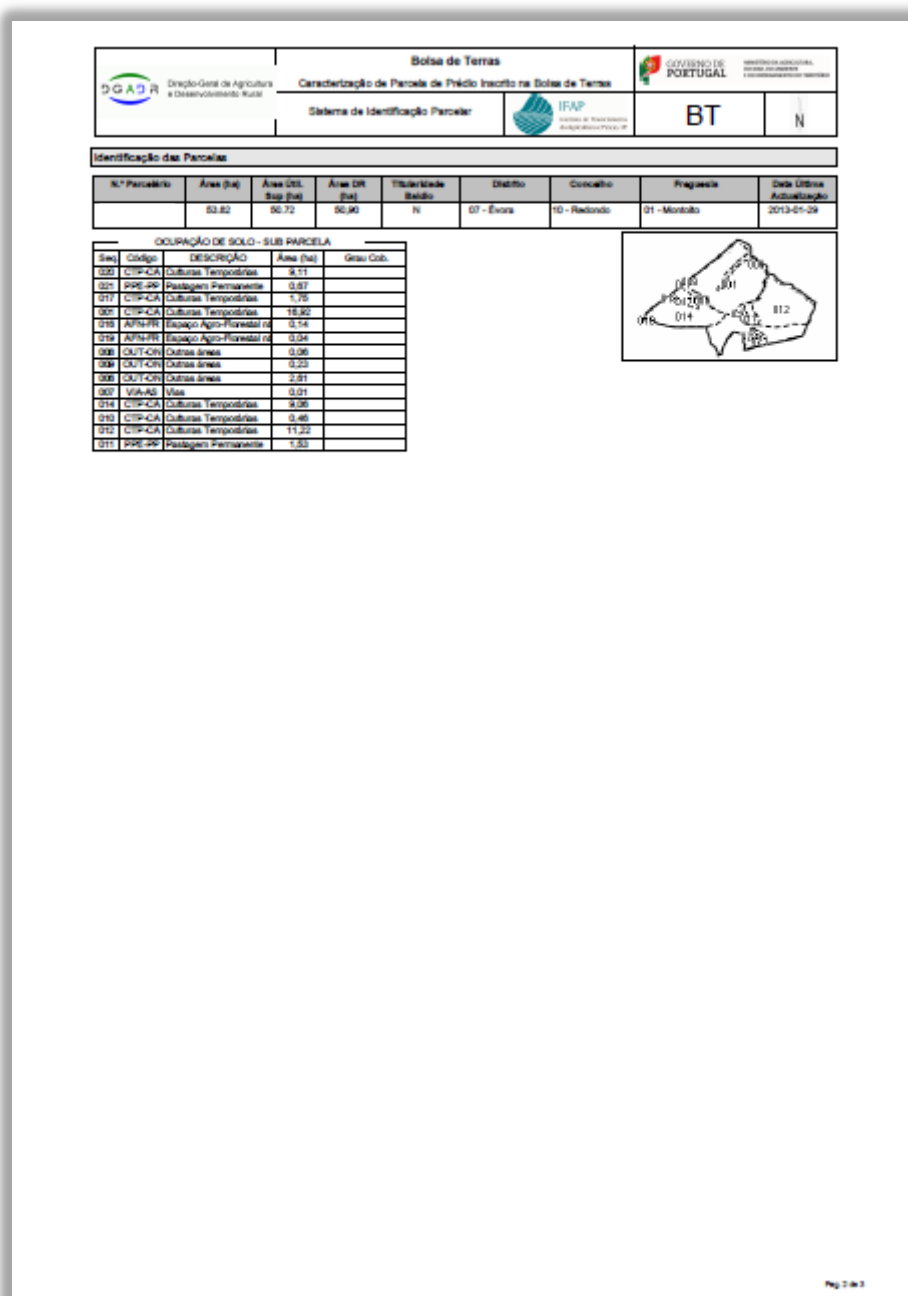

Fig.11

As páginas finais do documento (Fig.12) consistem no grupo de quadros de detalhe do documento iE, que caracterizam a parcela (Quadros: 2.4, 2.6, 2.7, 2.8 e 2.9) e respetiva(s) subparcela(s) (Quadros: 2.10, 2.11 e 2.12).



 Direcção-Geral de Agricultura e Desenvolvimento Rural		Bolsa de Terras Caracterização de Parcela de Prédio Inscrito na Bolsa de Terras		 GOVERNO DE PORTUGAL <small>MINISTÉRIO DA AGRICULTURA, DO MAR, DO AMBIENTE E DO ORDENAMENTO DO TERRITÓRIO</small>		
		 IFAP <small>INSTITUTO DE FINANCIAMENTO DA AGRICULTURA E PISCAS, I.P.</small>	BT	N.º Parcelário 1		
Sistema de Identificação da Parcela inscrita						
Identificação de Parcela						
Quadro 2.4	Identificação da Parcela				✓	
Quadro 2.6	Árvores Georeferenciadas					
Quadro 2.7	Enquadramento da Parcela					
Quadro 2.8	Compromissos associados à Parcela				✓	
Quadro 2.9	Construções e Melhoramentos Fundiários					
Identificação de Sub Parcelas						
Quadro 2.10	Caracterização das sub parcelas				✓	
Quadro 2.11	Detalhe das Áreas Sociais					
Quadro 2.12	Plantações					
Quadro 2.4 Identificação da Parcela						
N.º Parcelário	Nome da Parcela	Secção / Finanças	Artigo	Área (ha)	IGPP	Data última actualização
2481755645204		B	1	53,82	1	2013-01-29
Quadro 2.8 Compromissos associados à Parcela						
Designação do compromisso		Área afectada (ha)	Data de última actualização			
Pastagem Permanente		2,92	2013-01-29			
Quadro 2.10 Caracterização das sub-parcelas						
N.º Sub Parcela	Área (ha)	Ocupação de Solo	Rega		Data última actualização	
			Recurso Hídrico	Método de Rega		
001	16,20	Culturas Temporárias	Inexistente	Não Irrigada	2012-01-23	
006	2,61	Outras áreas			2013-01-29	
007	0,01	Via			2012-01-23	
008	0,06	Outras áreas			2012-11-14	
009	0,25	Outras áreas			2012-11-14	
010	0,46	Culturas Temporárias	Inexistente	Não Irrigada	2012-11-14	
011	1,53	Pastagem Permanente	Inexistente	Não Irrigada	2012-11-14	
012	11,22	Culturas Temporárias	Inexistente	Não Irrigada	2012-11-14	
014	9,06	Culturas Temporárias	Inexistente	Não Irrigada	2012-11-14	
016	0,14	Espajo Agro-Florestal não Arborizado			2013-01-29	
017	1,25	Culturas Temporárias			2012-11-14	
019	0,04	Espajo Agro-Florestal não Arborizado			2013-01-29	
020	9,11	Culturas Temporárias	Inexistente	Não Irrigada	2012-11-14	
021	0,67	Pastagem Permanente	Inexistente	Não Irrigada	2012-11-14	

Fig.12

NOTA: O Quadro 2.7 passa a estar designado por "Enquadramento da Parcela" e corresponde à designação "Condicionantes da Parcela" do documento iE.

FICHA TÉCNICA

Título

MANUAL EMISSÃO DO DOCUMENTO BOLSA DE TERRAS (BT)

Autor/Editor

INSTITUTO DE FINANCIAMENTO DA AGRICULTURA E PESCAS, I.P.

Rua Castilho, n.º 45-51

1049-002 Lisboa

Tel. 21 384 60 00

Fax: 21 384 61 70

Email: ifap@ifap.pt * Website: www.ifap.pt

Conceção técnica

Departamento de Gestão e Controlo Integrado

Unidade de Identificação Parcelar

Data de edição

07 de junho de 2013